

elewacja wschodnia

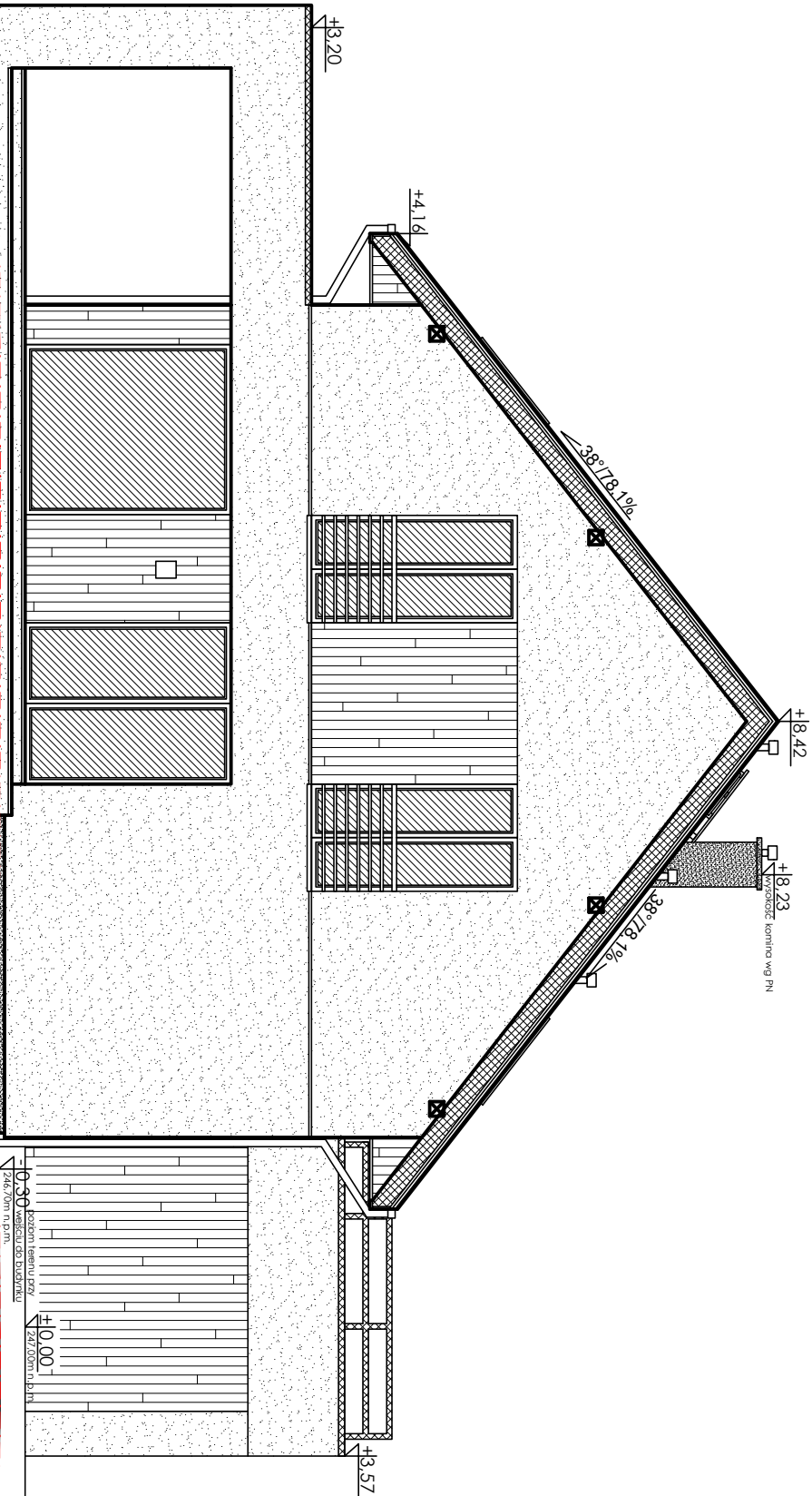

elewacja południowa

- stolarzka okienna i drzwiowa
kolor naturalnego drewna: "dqb złoty" lub "winchester"
- dachówka ceramiczna lub betonowa
kolor: "grafit" lub "antracyt"
- tynek elewacyjny
kolor: RAL 7004 "szary sygnatowy"
lub 7035 "szary jasny"
- tynek elewacyjny
RAL 7040 "popielaty pyłowy" lub RAL 7012 "szary bazaltowy"
lub beton architektoniczny lub tynek ozdobny elewacyjny szary
- panele/boczeria drewniana elewacyjna bądź okładzina drewniana lub inny materiał imitujący drewno
kolor naturalnego drewna: "dqb złoty" lub "winchester"
- obrobka blacharska
kolor: "grafit" lub "antracyt"

- Wszystkie rysunki należy rozpatrywać łącznie z rysunkami architektonicznymi, branżowymi w tym instalacyjnymi oraz pozostałymi rysunkami konstrukcyjnymi i obliczeniowymi służyć - wytycznikami.
- Wynikający do realizacji robót budowlanych należy w całości sprawować nadzór nad realizacją projektu w zakresie budownictwa, w przypadku niezgodności lub zastrzeżeń projektowych, o stronie odpowiedzialnej należy powiadomić autora projektu i kierownika budowy.
- Wszystkie rysunki należy rozpatrywać łącznie z rysunkami architektonicznymi i branżowymi w tym instalacyjnymi oraz pozostałymi rysunkami konstrukcyjnymi i obliczeniowymi służyć - wytycznikami.
- Wszystkie rysunki należy rozpatrywać łącznie z rysunkami architektonicznymi i branżowymi w tym instalacyjnymi oraz pozostałymi rysunkami konstrukcyjnymi i obliczeniowymi służyć - wytycznikami.
- Wszystkie rysunki należy rozpatrywać łącznie z rysunkami architektonicznymi i branżowymi w tym instalacyjnymi oraz pozostałymi rysunkami konstrukcyjnymi i obliczeniowymi służyć - wytycznikami.

APA STUDIO		www.apastudio.art	
architekt Marek Żyro		apastudio.art@gmail.com tel. 506 227 328	
autorska pracownia architektury		43-100 Tychy ul. K. Dąmala 25B/8	
inwestor:		NIP: 6462669947 REGON: 521553900	
inwestycja:		Alan Kalfiński, 43-100 Tychy ul. Edisona 11/10	
rysunek:		43-227 Frydek (ob. Woja) ul. Łowiecka, dz. nr 711/1/6	
temat:		ELEWACJE WSCHODNIA I POŁUDNIOWA	
projektant:		PROJEKT ARCHITEKTONICZNO-BUDOWLANY	
obiekt:		BUDYNEK MIESZKALNY JEDNORODZINNY	
mgr inż. arch. Marek Żyro		skala:	
podpis:		1:75	
rys. nr:		B10	